«СВЯТОЙ БЛАГОВЕРНЫЙ КНЯЗЬ АЛЕКСАНДР НЕВСКИЙ»

У каждого народа есть заветные имена, которые никогда не забываются.

Напротив - чем дальше развивается историческая жизнь народа, тем ярче и светлее становится в благодарной памяти потомков религиозно-нравственный облик тех деятелей, которые, отдав все свои силы на служение Святой Руси, самой жизнью своею исполнили евангельскую заповедь, гласящую: «Нет больше той любви, как если кто положит душу свою за друзей своих»».

Князь Александр - смелый и решительный воин

Начиналось трудное время в истории Руси: с востока шли монгольские орды, с запада надвигались шведы и немцы. Чтобы дать отпор неприятелю, князь Александр возглавил русские войска.

В России никогда не забывали Александра Невского.

Михаил Ломоносов увековечил Александра в мозаике.

Васнецов В.М. Святой князь Александр Невский

Боровиковский В.Л. Александр Невский

Нестеров М.В. Святой Александр Невский

Авиационная эскадрилья

«Александр Невский»

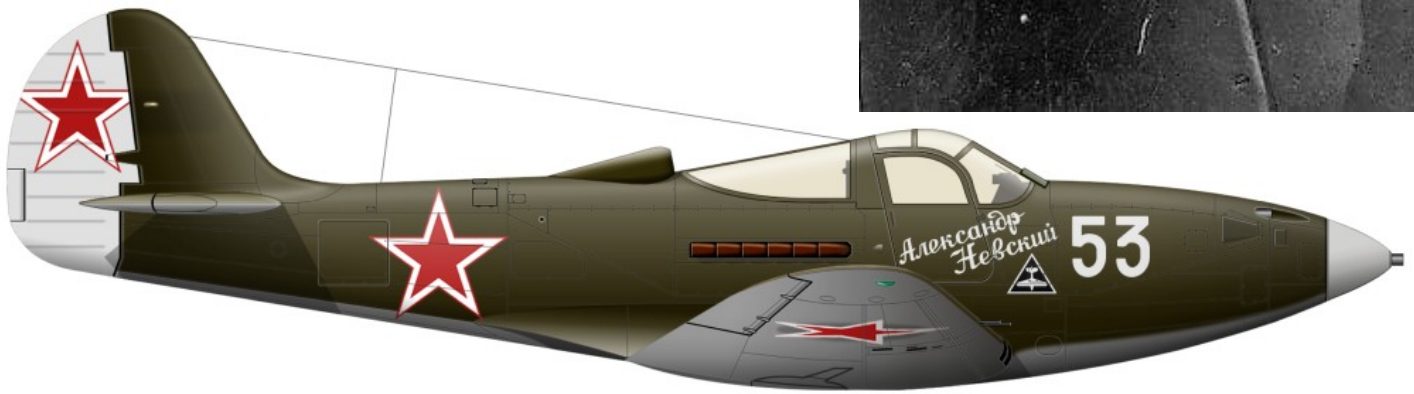

Атомная подводная лодка стратегического назначения «Александр Невский»

Станция 1

«Кто с мечом к нам придёт…»

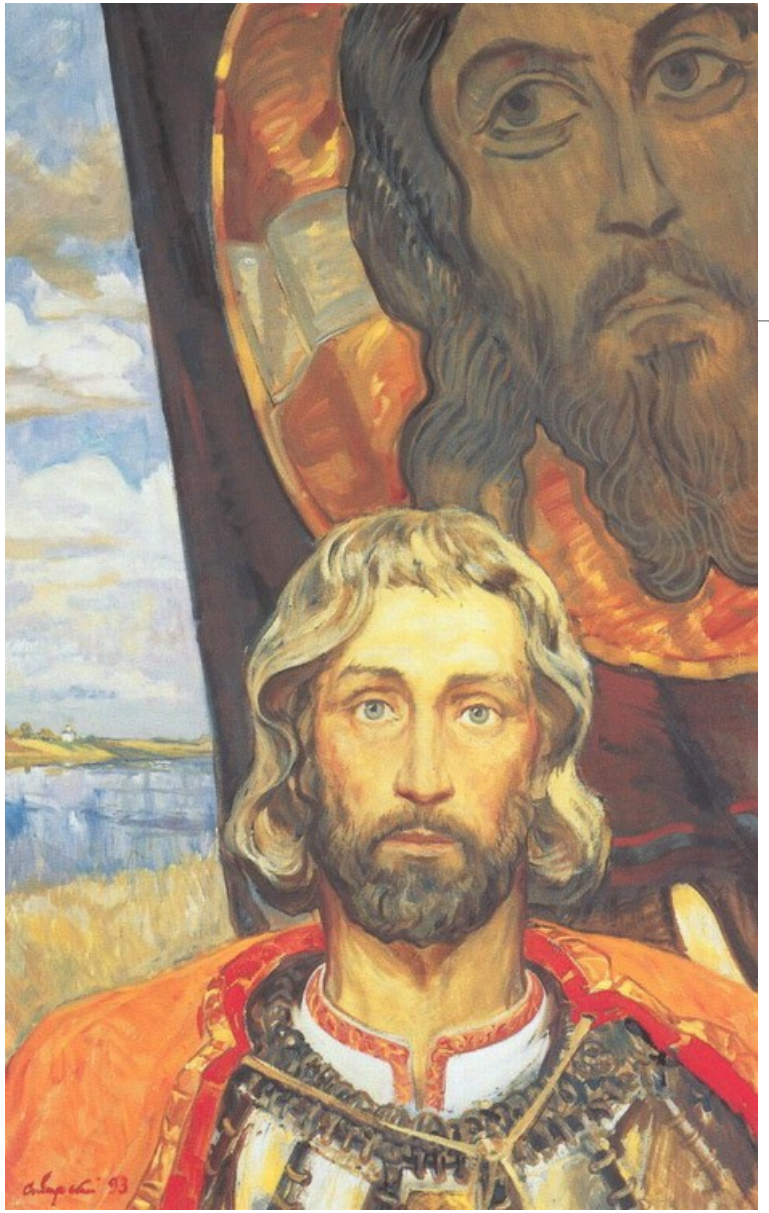

Станция 2

«Небесный покровитель России»

Станция 3

«Не в силе Бог,

а в правде»

Станция 4

«Орден Александра Невского»

Станция 5

«Святой воин»

Станция 4

«Орден Александра Невского»

Орден Святого Александра Невского

Дата учреждения: 1 июня (21 мая)1725

Учредитель: Екатерина I

Статус: за военные отличия и гражданские заслуги высших чинов

Девиз: «За труды и Отечество»

До царствования Екатерины II орденом Св. Александра Невского наградили около 300 человек. Императрица Екатерина II выдала еще 250 орденов.

Орден Александра Невского, учрежденный Екатериной II

Орден Александра Невского

Кому вручается: командиры Красной Армии

Основания награждения: проявившие в боях за Родину личную отвагу, мужество, храбрость и умелое командование

Дата учреждения 29 июля 1942 года

Первое награждение 5 ноября 1942 года

Количество награждений более 42 000

7 сентября 2010 года указом президента России

орден Александра Невского стал общегражданской наградой «За заслуги перед Отечеством»